राज्य निर्वाचन आयोग, राजस्थान

पंचायत चुनाव निर्वाचक नामावली, 2026

जिलापरिषद का नाम : पाली	जि॰ प॰ सदस्य निर्वाचन क्षेत्र : 12
पंचायत समिति का नाम : बाली	पं॰ स॰ सदस्य निर्वाचन क्षेत्र : 7
ग्रामपंचायत : कुमटिया	वार्ड क्रमांक : 2

विधानसभा क्षेत्र की संख्या एवं नाम:-120-बाली

मुख्य गांव : कुमटिया

तहसील : बाली

जिला : पाली

पुनरीक्षण का विवरण

पुनरीक्षण का वर्ष : 2026

पुनरीक्षण का प्रकार : गहन पुनरीक्षण

अर्हता दिनांक : 01-01-2026

अंतिम प्रकाशन की दिनांक : 25-02-2026

वार्ड का परिसीमन के अनुसार विवरण

मेघवालो का वास, राजपूतो का वास

मतदान बूथ की संख्या एवं पता : 132 - राजकीय उच्च माध्यमिक विद्यालय (बांया भाग) कुमटिया

मतदाताओं की संख्या

आरम्भिक क्रम संख्या	अंतिम क्रम संख्या	मतदाताओं की संख्या			
		पुरूष	स्त्री	तृतीय लिंग	योग
1	444	237	207	0	444

निर्वाचन पंजीकरण अधिकारी के हस्ताक्षर

राज्य निर्वाचन आयोग, राजस्थान

पंचायत चुनाव निर्वाचक नामावली, 2026

जिलापरिषद का नाम : पाली	जि॰ प॰ सदस्य निर्वाचन क्षेत्र : 12
पंचायत समिति का नाम : बाली	पं॰ स॰ सदस्य निर्वाचन क्षेत्र : 7
ग्रामपंचायत : कुमटिया	वार्ड क्रमांक : 2
विधानसभा क्षेत्र की संख्या एवं नाम:- 120-बाली	

वार्ड का नक्शा

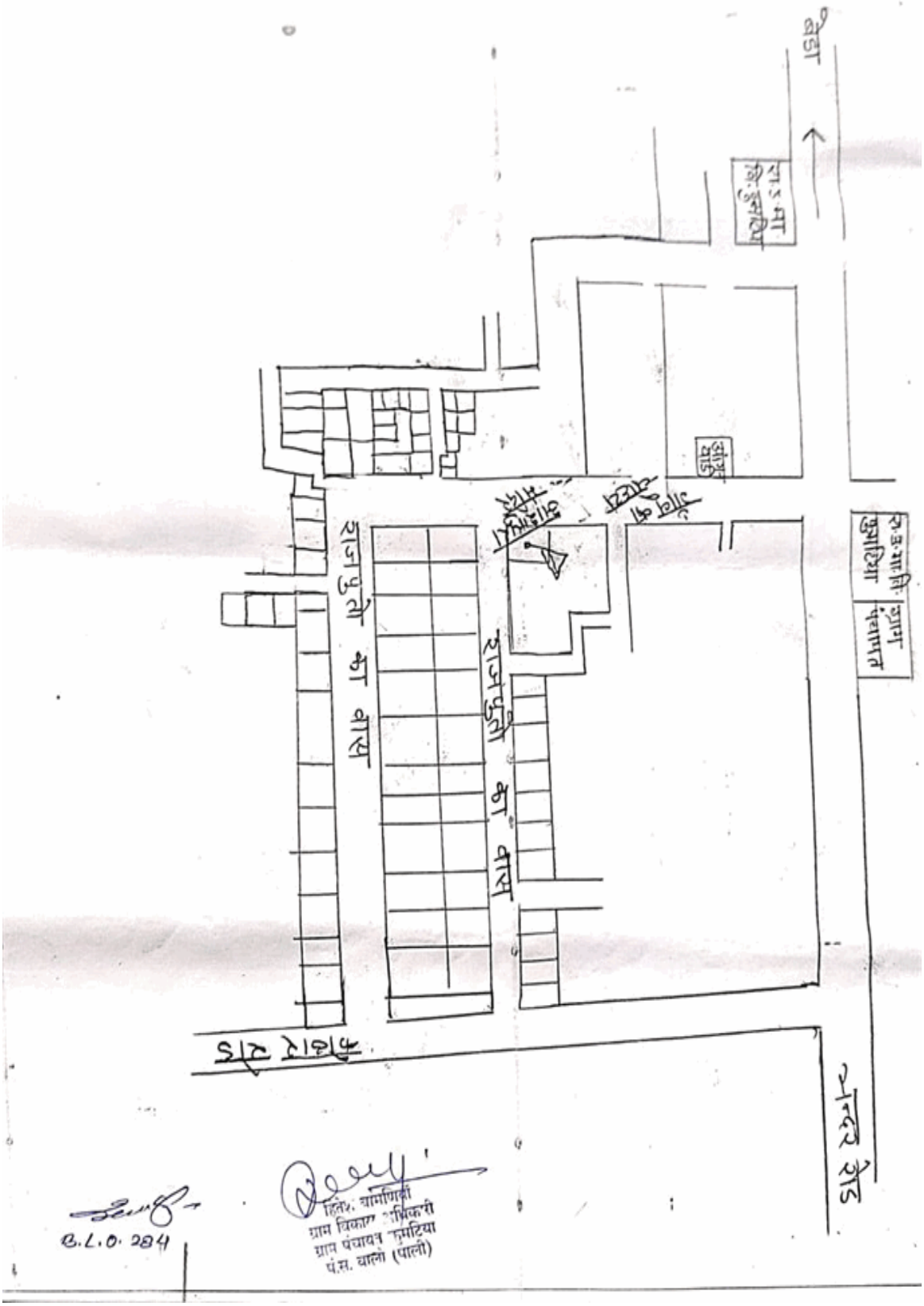

राज्य निर्वाचन आयोग, राजस्थान

पंचायत चुनाव निर्वाचक नामावली, 2026

जिलापरिषद का नाम : पाली	जि॰ प॰ सदस्य निर्वाचन क्षेत्र : 12
पंचायत समिति का नाम : बाली	पं॰ स॰ सदस्य निर्वाचन क्षेत्र : 7
ग्रामपंचायत : कुमटिया	वार्ड क्रमांक : 2
विधानसभा क्षेत्र की संख्या एवं नाम:- 120-बाली	

गांव का चोहटा,कुमटिया

1 RJ/21/166/378457 नाम: नरपतसीह पिता का नाम:जगतसीह मकान संख्या: 37 आयु: 55 लिंग: पुरूष Photo is Available	2 RJ/21/166/379070 नाम: सज्जनकंवर पति का नाम: नरपतसिंह मकान संख्या: 37 आयु: 47 लिंग: स्त्री Photo is Available	3 RLQ1794544 नाम: अजयपाल सिंह पिता का नाम:नरपत सिंह मकान संख्या: 37 आयु: 23 लिंग: पुरूष Photo is Available
4 RLQ1990787 नाम: नेतल कंवर पिता का नाम:नरपत सिंह मकान संख्या: 37 आयु: 21 लिंग: स्त्री Photo is Available	5 RLQ1917046 नाम: विजय सिंह पिता का नाम:जवान सिंह मकान संख्या: 38 आयु: 73 लिंग: पुरूष Photo is Available	6 RLQ1917038 नाम: कालू कुंवर पति का नाम: विजय सिंह मकान संख्या: 38 आयु: 68 लिंग: स्त्री Photo is Available
7 RLQ0184200 नाम: स्वरूप सिंह पिता का नाम:विजय सिंह मकान संख्या: 38 आयु: 41 लिंग: पुरूष Photo is Available	8 RLQ0184325 नाम: दिलीप सिंह पिता का नाम:विजय सिंह मकान संख्या: 38 आयु: 37 लिंग: पुरूष Photo is Available	9 RLQ0826891 नाम: आनन्द कुंवर पति का नाम: स्वरूपसिंह मकान संख्या: 38 आयु: 36 लिंग: स्त्री Photo is Available
10 RLQ1326214 नाम: उतम सिंह पिता का नाम:विजय सिंह मकान संख्या: 38 आयु: 32 लिंग: पुरूष Photo is Available	11 RLQ1459601 नाम: किरण कंवर पति का नाम: दिलीप सिंह मकान संख्या: 38 आयु: 29 लिंग: स्त्री Photo is Available	12 RLQ1459619 नाम: हेमा कंवर पति का नाम: उत्तम सिंह मकान संख्या: 38 आयु: 27 लिंग: स्त्री Photo is Available
13 RJ/21/166/378455 नाम: जालमसीह पिता का नाम:जवानसीह मकान संख्या: 39 आयु: 63 लिंग: पुरूष Photo is Available	14 RJ/21/166/378357 नाम: आनन्दकुवर पति का नाम: जालमसीह मकान संख्या: 39 आयु: 58 लिंग: स्त्री Photo is Available	15 RLQ2243871 नाम: नरपत सिंह चौहान पिता का नाम:जवान सिंह जी मकान संख्या: 40 आयु: 54 लिंग: पुरूष Photo is Available
16 RLQ1643865 नाम: धापू कुंवर चौहान पति का नाम: नरपत सिंह चौहान मकान संख्या: 40 आयु: 53 लिंग: स्त्री Photo is Available	17 RLQ2050649 नाम: परबत सिंह पिता का नाम:जवान सिंह चौहान मकान संख्या: 40 आयु: 53 लिंग: पुरूष Photo is Available	18 RLQ0301028 नाम: महेन्द्रसिंह पिता का नाम:जवानसिंह मकान संख्या: 40 आयु: 47 लिंग: पुरूष Photo is Available
19 RLQ0434001 नाम: जशोदा कंवर पति का नाम: परबत सिंह चौहान मकान संख्या: 40 आयु: 47 लिंग: स्त्री Photo is Available	20 HDK1320514 नाम: कंचन कंवर पति का नाम: महेन्द्र सिंह मकान संख्या: 40 आयु: 43 लिंग: स्त्री Photo is Available	21 RLQ2027068 नाम: निकिता कुंवर पिता का नाम:नरपत सिंह मकान संख्या: 40 आयु: 25 लिंग: स्त्री Photo is Available
22 RLQ2159366 नाम: युवराज सिंह पिता का नाम:महेंद्र सिंह मकान संख्या: 40 आयु: 19 लिंग: पुरूष Photo is Available	23 RLQ2225944 नाम: अरविन्द सिंह पिता का नाम:नरपत सिंह मकान संख्या: 40 आयु: 19 लिंग: पुरूष Photo is Available	24 RLQ2367589 नाम: आरती कँवर पिता का नाम:महेंद्र सिंह मकान संख्या: 40 आयु: 19 लिंग: स्त्री Photo is Available

राज्य निर्वाचन आयोग, राजस्थान

पंचायत चुनाव निर्वाचक नामावली, 2026

जिलापरिषद का नाम : पाली	जि॰ प॰ सदस्य निर्वाचन क्षेत्र : 12
पंचायत समिति का नाम : बाली	पं॰ स॰ सदस्य निर्वाचन क्षेत्र : 7
ग्रामपंचायत : कुमटिया	वार्ड क्रमांक : 2
विधानसभा क्षेत्र की संख्या एवं नाम:- 120-बाली	

25 RLQ2384527 नाम: नारायण सिंह पिता का नाम:केशर सिंह मकान संख्या: 41 आयु: 44 लिंग: पुरूष Photo is Available	26 RLQ0008334 नाम: प्रेम कुवर पति का नाम: नारायण सिंह मकान संख्या: 41 आयु: 42 लिंग: स्त्री Photo is Available	27 RLQ2268332 नाम: पूजा चौहान पिता का नाम:नारायण सिंह मकान संख्या: 41 आयु: 22 लिंग: स्त्री Photo is Available
28 RJ/21/166/378064 नाम: रूप सिंह पिता का नाम:भेरू सिंह मकान संख्या: 42 आयु: 75 लिंग: पुरूष Photo is Available	29 RLQ1779032 नाम: रूपकंवर पति का नाम: रूप सिंह मकान संख्या: 42 आयु: 71 लिंग: स्त्री Photo is Available	30 RLQ0300632 नाम: नाहर सिंह पिता का नाम:रूप सिंह मकान संख्या: 42 आयु: 41 लिंग: पुरूष Photo is Available
31 RLQ0826917 नाम: राजू सिंह पिता का नाम:रूप सिंह मकान संख्या: 42 आयु: 34 लिंग: पुरूष Photo is Available	32 RLQ1536382 नाम: कुमन कंवर पति का नाम: नाहर सिंह मकान संख्या: 42 आयु: 32 लिंग: स्त्री Photo is Available	33 RLQ0826909 नाम: हिम्मत सिंह पिता का नाम:रूप सिंह मकान संख्या: 42 आयु: 32 लिंग: पुरूष Photo is Available
34 RLQ1536424 नाम: किंजल कंवर पति का नाम: राजू सिंह मकान संख्या: 42 आयु: 30 लिंग: स्त्री Photo is Available	35 RLQ1236397 नाम: गोपाल सिंह पिता का नाम:रूप सिंह मकान संख्या: 42 आयु: 28 लिंग: पुरूष Photo is Available	36 RLQ1731314 नाम: जितेन्द्र सिंह पिता का नाम:रूप सिंह मकान संख्या: 42 आयु: 24 लिंग: पुरूष Photo is Available
37 RLQ1767425 नाम: मदीयाकुंवर पति का नाम: धोकलसीह मकान संख्या: 43 आयु: 73 लिंग: स्त्री Photo is Available	38 RJ/21/166/379026 नाम: महावीरसिंह पिता का नाम:धोकलसिंह मकान संख्या: 43 आयु: 49 लिंग: पुरूष Photo is Available	39 HDK1569904 नाम: धर्मिष्ठा कुवर पति का नाम: महावीर सिंह मकान संख्या: 43 आयु: 47 लिंग: स्त्री Photo is Available
40 RJ/21/166/379066 नाम: विक्रमसिंह पिता का नाम:धोकलसिंह मकान संख्या: 43 आयु: 46 लिंग: पुरूष Photo is Available	41 RLQ0434019 नाम: इन्द्रा कवंर पति का नाम: विक्रम सिंह मकान संख्या: 43 आयु: 38 लिंग: स्त्री Photo is Available	42 RLQ0300640 नाम: प्रवीण सिंह पिता का नाम:धोकल सिंह मकान संख्या: 43 आयु: 33 लिंग: पुरूष Photo is Available
43 RLQ1017656 नाम: कृष्ण कंवर पति का नाम: प्रवीण सिंह मकान संख्या: 43 आयु: 31 लिंग: स्त्री Photo is Available		

मेघवालो का बास,कुमटिया

44 RJ/21/166/378199 नाम: हिरी देवी पति का नाम: वीराराम मकान संख्या: 63 आयु: 73 लिंग: स्त्री Photo is Available	45 RJ/21/166/378200 नाम: रेखा देवी पति का नाम: सखाराम मकान संख्या: 63 आयु: 53 लिंग: स्त्री Photo is Available	46 RJ/21/166/378206 नाम: सखाराम गहलोत पिता का नाम:वीराराम गहलोत मकान संख्या: 63 आयु: 50 लिंग: पुरूष Photo is Available

राज्य निर्वाचन आयोग, राजस्थान

पंचायत चुनाव निर्वाचक नामावली, 2026

जिलापरिषद का नाम : पाली	जि॰ प॰ सदस्य निर्वाचन क्षेत्र : 12
पंचायत समिति का नाम : बाली	पं॰ स॰ सदस्य निर्वाचन क्षेत्र : 7
ग्रामपंचायत : कुमटिया	वार्ड क्रमांक : 2
विधानसभा क्षेत्र की संख्या एवं नाम:- 120-बाली	

47 RLQ1583103 नाम: नर्बदा कुमारी पिता का नाम:वीरा राम मकान संख्या: 63 आयु: 25 लिंग: स्त्री Photo is Available	48 RJ/21/166/378104 नाम: माना पिता का नाम:रामा मकान संख्या: 64 आयु: 76 लिंग: पुरूष Photo is Available	49 RJ/21/166/378105 नाम: शान्ती पति का नाम: माना मकान संख्या: 64 आयु: 73 लिंग: स्त्री Photo is Available
50 HDK2231868 नाम: दुजाराम पिता का नाम:मानाराम मकान संख्या: 64 आयु: 42 लिंग: पुरूष Photo is Available	51 RLQ2037364 नाम: जमना देवी पति का नाम: दुजाराम मकान संख्या: 64 आयु: 33 लिंग: स्त्री Photo is Available	52 RLQ0967919 नाम: श्रवण कुमार पिता का नाम:माना राम मकान संख्या: 64 आयु: 30 लिंग: पुरूष Photo is Available
53 RLQ1459692 नाम: दुर्गा कुमारी पिता का नाम:मानाराम मकान संख्या: 64 आयु: 26 लिंग: स्त्री Photo is Available	54 RJ/21/166/378360 नाम: तीजो पति का नाम: लच्छा मकान संख्या: 65 आयु: 85 लिंग: स्त्री Photo is Available	55 RJ/21/166/378460 नाम: सकाराम पिता का नाम:लच्छाराम मकान संख्या: 65 आयु: 66 लिंग: पुरूष Photo is Available
56 HDK1320563 नाम: मुली पति का नाम: सकीया मकान संख्या: 65 आयु: 63 लिंग: स्त्री Photo is Available	57 RLQ2105823 नाम: धन्ना राम पिता का नाम:लच्छा राम मकान संख्या: 65 आयु: 63 लिंग: पुरूष Photo is Available	58 HDK1470681 नाम: हजाराम पिता का नाम:लच्छाराम मकान संख्या: 65 आयु: 48 लिंग: पुरूष Photo is Available
59 HDK1320571 नाम: सविता देवी पति का नाम: गणेश राम मकान संख्या: 65 आयु: 41 लिंग: स्त्री Photo is Available	60 RLQ1236330 नाम: दिनेश कुमार पिता का नाम:सकाराम मकान संख्या: 65 आयु: 28 लिंग: पुरूष Photo is Available	61 RLQ1800663 नाम: रीतु कुमारी पिता का नाम:सका राम मकान संख्या: 65 आयु: 23 लिंग: स्त्री Photo is Available
62 RLQ1902527 नाम: निर्मल कुमार पिता का नाम:गणेश राम मकान संख्या: 65 आयु: 23 लिंग: पुरूष Photo is Available	63 RLQ1536119 नाम: रकमों पति का नाम: देवा मकान संख्या: 66 आयु: 76 लिंग: स्त्री Photo is Available	64 HDK1470640 नाम: मदन लाल पिता का नाम:देवा मकान संख्या: 66 आयु: 42 लिंग: पुरूष Photo is Available
65 RLQ1236314 नाम: फैन्सी देवी पति का नाम: मदन लाल मकान संख्या: 66 आयु: 34 लिंग: स्त्री Photo is Available	66 RLQ0434100 नाम: गलबाराम पिता का नाम:तोलाराम मकान संख्या: 67 आयु: 55 लिंग: पुरूष Photo is Available	67 HDK1320589 नाम: कनाराम पिता का नाम:तोला मकान संख्या: 67 आयु: 43 लिंग: पुरूष Photo is Available
68 HDK1320597 नाम: झाला पिता का नाम:तोला मकान संख्या: 67 आयु: 41 लिंग: पुरूष Photo is Available	69 RLQ0939520 नाम: नीतू पति का नाम: गलबाराम मकान संख्या: 67 आयु: 41 लिंग: स्त्री Photo is Available	70 RLQ1731090 नाम: होली कुमारी पति का नाम: काना राम मकान संख्या: 67 आयु: 26 लिंग: स्त्री Photo is Available
71 RLQ2118826 नाम: मांगी लाल पिता का नाम:गेना राम मकान संख्या: 68 आयु: 47 लिंग: पुरूष Photo is Available	72 HDK1408038 नाम: पवनी पति का नाम: मांगीलाल मकान संख्या: 68 आयु: 43 लिंग: स्त्री Photo is Available	73 RLQ1925684 नाम: अनीता कुमारी पिता का नाम:मांगी लाल मकान संख्या: 68 आयु: 22 लिंग: स्त्री Photo is Available

राज्य निर्वाचन आयोग, राजस्थान

पंचायत चुनाव निर्वाचक नामावली, 2026

जिलापरिषद का नाम : पाली	जि॰ प॰ सदस्य निर्वाचन क्षेत्र : 12
पंचायत समिति का नाम : बाली	पं॰ स॰ सदस्य निर्वाचन क्षेत्र : 7
ग्रामपंचायत : कुमटिया	वार्ड क्रमांक : 2
विधानसभा क्षेत्र की संख्या एवं नाम:- 120-बाली	

74 RLQ2090710 नाम: अशोक कुमार पिता का नाम:मांगी लाल मकान संख्या: 68 आयु: 20 लिंग: पुरूष Photo is Available	75 HDK1570183 नाम: नाथाराम पिता का नाम:जगताराम मकान संख्या: 69 आयु: 55 लिंग: पुरूष Photo is Available	76 HDK1570159 नाम: देशाराम पिता का नाम:जगताराम मकान संख्या: 69 आयु: 46 लिंग: पुरूष Photo is Available
77 RLQ1619089 नाम: पोनी कुमारी पति का नाम: देशा राम मकान संख्या: 69 आयु: 33 लिंग: स्त्री Photo is Available	78 RLQ0895771 नाम: मोहन लाल पिता का नाम:हेमाराम मकान संख्या: 70 आयु: 60 लिंग: पुरूष Photo is Available	79 RJ/21/166/378034 नाम: अनु पति का नाम: मोहन मकान संख्या: 70 आयु: 57 लिंग: स्त्री Photo is Available
80 RJ/21/166/378155 नाम: भोमा पिता का नाम:देवा मकान संख्या: 71 आयु: 59 लिंग: पुरूष Photo is Available	81 HDK1470038 नाम: पानी पति का नाम: भोमा मकान संख्या: 71 आयु: 57 लिंग: स्त्री Photo is Available	82 RLQ0508713 नाम: जीवा राम गहलोत पिता का नाम:भोमा राम मकान संख्या: 71 आयु: 34 लिंग: पुरूष Photo is Available
83 RLQ0827014 नाम: मदनलाल पिता का नाम:वगताराम मकान संख्या: 71 आयु: 33 लिंग: पुरूष Photo is Available	84 RLQ0827006 नाम: बाबु लाल गेहलोत पिता का नाम:भोमा राम मकान संख्या: 71 आयु: 33 लिंग: पुरूष Photo is Available	85 RLQ0967927 नाम: प्रभु राम पिता का नाम:भोमा राम मकान संख्या: 71 आयु: 30 लिंग: पुरूष Photo is Available
86 RLQ1459536 नाम: सीता कुमारी पिता का नाम:भोमा राम मकान संख्या: 71 आयु: 27 लिंग: स्त्री Photo is Available	87 RLQ2251627 नाम: एकता कुमारी पति का नाम: बाबु लाल गेहलोत मकान संख्या: 71 आयु: 26 लिंग: स्त्री Photo is Available	88 RLQ2168607 नाम: शांति कुमारी पिता का नाम:मोहन लाल मकान संख्या: 71 आयु: 21 लिंग: स्त्री Photo is Available
89 RJ/21/166/378462 नाम: बगता पिता का नाम:अका मकान संख्या: 71क आयु: 78 लिंग: पुरूष Photo is Available	90 RJ/21/166/378464 नाम: चम्पा पति का नाम: वगता मकान संख्या: 71क आयु: 75 लिंग: स्त्री Photo is Available	91 RJ/21/166/379071 नाम: सकाराम पिता का नाम:वक्ताराम मकान संख्या: 71क आयु: 53 लिंग: पुरूष Photo is Available
92 HDK1596949 नाम: कन्हैयालाल पिता का नाम:वक्ताराम मकान संख्या: 71क आयु: 51 लिंग: पुरूष Photo is Available	93 HDK1570167 नाम: दिनेश पिता का नाम:वक्ताराम मकान संख्या: 71क आयु: 41 लिंग: पुरूष Photo is Available	94 HDK1570175 नाम: श्रवण पिता का नाम:वक्ताराम मकान संख्या: 71क आयु: 39 लिंग: पुरूष Photo is Available
95 HDK2233401 नाम: ममता देवी पति का नाम: सकाराम मकान संख्या: 71क आयु: 39 लिंग: स्त्री Photo is Available	96 HDK2233419 नाम: सन्तोष कुमारी पति का नाम: कन्हैया लाल मकान संख्या: 71क आयु: 38 लिंग: स्त्री Photo is Available	97 RLQ0341339 नाम: शारदा देवी पति का नाम: दिनेश कुमार मकान संख्या: 71क आयु: 36 लिंग: स्त्री Photo is Available
98 RLQ0609966 नाम: उषा देवी पति का नाम: श्रवण कुमार मकान संख्या: 71क आयु: 34 लिंग: स्त्री Photo is Available	99 RLQ0826727 नाम: चुनाराम गेहलोत पिता का नाम:अकाराम मकान संख्या: 72 आयु: 69 लिंग: पुरूष Photo is Available	100 RLQ2159622 नाम: चम्पा देवी पति का नाम: चुना राम गेहलोत मकान संख्या: 72 आयु: 64 लिंग: स्त्री Photo is Available

राज्य निर्वाचन आयोग, राजस्थान

पंचायत चुनाव निर्वाचक नामावली, 2026

जिलापरिषद का नाम : पाली	जि॰ प॰ सदस्य निर्वाचन क्षेत्र : 12
पंचायत समिति का नाम : बाली	पं॰ स॰ सदस्य निर्वाचन क्षेत्र : 7
ग्रामपंचायत : कुमटिया	वार्ड क्रमांक : 2
विधानसभा क्षेत्र की संख्या एवं नाम:- 120-बाली	

101 HDK1320613 नाम: महेन्द्र कुमार पिता का नाम:चुनाराम मकान संख्या: 72 आयु: 42 लिंग: पुरूष Photo is Available	102 RLQ0154120 नाम: ललीता पति का नाम: महेन्द्र कुमार मकान संख्या: 72 आयु: 36 लिंग: स्त्री Photo is Available	103 RLQ1913359 नाम: सुखी कुमारी पति का नाम: गोविंद गहलोत मकान संख्या: 72 आयु: 36 लिंग: स्त्री Photo is Available
104 RLQ0154187 नाम: गोविन्द गेहलोत पिता का नाम:चुनाराम मकान संख्या: 72 आयु: 34 लिंग: पुरूष Photo is Available	105 RJ/21/166/378458 नाम: हरतना पिता का नाम:भीका मकान संख्या: 73 आयु: 67 लिंग: पुरूष Photo is Available	106 RLQ2417244 नाम: तारा कुमारी पति का नाम: प्रभु राम मकान संख्या: 71 आयु: 28 लिंग: स्त्री Photo is Available
107 RLQ2417822 नाम: पुरण कुमार पिता का नाम:प्रकाश कुमार मकान संख्या: 51 आयु: 18 लिंग: पुरूष Photo is Available		

राजपुतो का बास,कुमटिया

108 RJ/21/166/378063 नाम: जयसीह पिता का नाम:ओटसीह मकान संख्या: 74 आयु: 83 लिंग: पुरूष Photo is Available	109 RJ/21/166/378290 नाम: प्यारीकुंवर पति का नाम: जयसीह मकान संख्या: 74 आयु: 81 लिंग: स्त्री Photo is Available	110 RJ/21/166/378077 नाम: चन्दनसिंह पिता का नाम:जयसिंह मकान संख्या: 74 आयु: 53 लिंग: पुरूष Photo is Available
111 HDK1569912 नाम: पुष्पा पति का नाम: चन्दनसिंह मकान संख्या: 74 आयु: 51 लिंग: स्त्री Photo is Available	112 HDK1569920 नाम: अनोप सिंह पिता का नाम:जय सिंह मकान संख्या: 74 आयु: 47 लिंग: पुरूष Photo is Available	113 HDK1569938 नाम: शोभा कुंवर पति का नाम: अनोप सिंह मकान संख्या: 74 आयु: 42 लिंग: स्त्री Photo is Available
114 RLQ0008722 नाम: अर्जुन सिंह पिता का नाम:जयसिंह मकान संख्या: 74 आयु: 41 लिंग: पुरूष Photo is Available	115 HDK1569946 नाम: मागु सिंह पिता का नाम:जय सिंह मकान संख्या: 74 आयु: 41 लिंग: पुरूष Photo is Available	116 RLQ0008649 नाम: संतोष कंवर पति का नाम: मांगुसिंह मकान संख्या: 74 आयु: 38 लिंग: स्त्री Photo is Available
117 RLQ2244911 नाम: पिंकी कुंवर पति का नाम: अर्जुन सिंह मकान संख्या: 74 आयु: 34 लिंग: स्त्री Photo is Available	118 RLQ1459718 नाम: खुश्बू कुंवर पिता का नाम:चन्दन सिंह मकान संख्या: 74 आयु: 28 लिंग: स्त्री Photo is Available	119 RLQ1678416 नाम: प्रियंका कंवर पिता का नाम:चन्दन सिंह मकान संख्या: 74 आयु: 24 लिंग: स्त्री Photo is Available
120 RLQ2244754 नाम: सोनल कुंवर पिता का नाम:अनोपसिंह मकान संख्या: 74 आयु: 23 लिंग: स्त्री Photo is Available	121 RLQ1929439 नाम: शक्ती सिंह पिता का नाम:चन्दन सिंह मकान संख्या: 74 आयु: 22 लिंग: पुरूष Photo is Available	122 RLQ1985050 नाम: श्रवन सिंह पिता का नाम:अनोप सिंह मकान संख्या: 74 आयु: 21 लिंग: पुरूष Photo is Available

राज्य निर्वाचन आयोग, राजस्थान

पंचायत चुनाव निर्वाचक नामावली, 2026

जिलापरिषद का नाम : पाली	जि॰ प॰ सदस्य निर्वाचन क्षेत्र : 12
पंचायत समिति का नाम : बाली	पं॰ स॰ सदस्य निर्वाचन क्षेत्र : 7
ग्रामपंचायत : कुमटिया	वार्ड क्रमांक : 2
विधानसभा क्षेत्र की संख्या एवं नाम:- 120-बाली	

123 RLQ2245777 नाम: रविराज सिंह पिता का नाम:चन्दन सिंह मकान संख्या: 74 आयु: 19 लिंग: पुरूष Photo is Available	124 RLQ0008359 नाम: जीवनसीह पिता का नाम:फूलसीह मकान संख्या: 75 आयु: 65 लिंग: पुरूष Photo is Available	125 RJ/21/166/378375 नाम: आनन्दकुवर पति का नाम: जीवनसीह मकान संख्या: 75 आयु: 63 लिंग: स्त्री Photo is Available
126 RJ/21/166/379019 नाम: प्रकाशकुवर पति का नाम: मालम सिंह मकान संख्या: 75 आयु: 59 लिंग: स्त्री Photo is Available	127 RJ/21/166/379116 नाम: मालम सिंह राजपूत पिता का नाम:फूलसिंह मकान संख्या: 75 आयु: 59 लिंग: पुरूष Photo is Available	128 RJ/21/166/379018 नाम: कृष्णाकुवर पति का नाम: राजेन्द्र सिंह मकान संख्या: 75 आयु: 52 लिंग: स्त्री Photo is Available
129 RLQ1553619 नाम: राजेंद्र सिंह पिता का नाम:फूल सिंह मकान संख्या: 75 आयु: 50 लिंग: पुरूष Photo is Available	130 RLQ0079475 नाम: लाल सिंह पिता का नाम:जीवन सिंह मकान संख्या: 75 आयु: 37 लिंग: पुरूष Photo is Available	131 RLQ1494707 नाम: पूनम कंवर पति का नाम: लाल सिंह मकान संख्या: 75 आयु: 31 लिंग: स्त्री Photo is Available
132 RLQ0967935 नाम: गजेन्द्र सिंह पिता का नाम:मालम सिंह मकान संख्या: 75 आयु: 30 लिंग: पुरूष Photo is Available	133 RLQ1773456 नाम: नरेंद्र सिंह चौहान पिता का नाम:राजेंद्र सिंह चौहान मकान संख्या: 75 आयु: 24 लिंग: पुरूष Photo is Available	134 RJ/21/166/378273 नाम: वचनसीह पिता का नाम:थानसीह मकान संख्या: 76 आयु: 63 लिंग: पुरूष Photo is Available
135 RJ/21/166/378353 नाम: सुरीया कंवर पति का नाम: वचनसीह मकान संख्या: 76 आयु: 61 लिंग: स्त्री Photo is Available	136 RLQ0008417 नाम: नारायण सिंह पिता का नाम:बिशन सिंह मकान संख्या: 76 आयु: 40 लिंग: पुरूष Photo is Available	137 RLQ0609974 नाम: दिलीप सिंह पिता का नाम:बिशन सिंह मकान संख्या: 76 आयु: 32 लिंग: पुरूष Photo is Available
138 RLQ2195881 नाम: चन्दर सिंह पिता का नाम:हिर सिंह मकान संख्या: 77 आयु: 70 लिंग: पुरूष Photo is Available	139 RLQ2194702 नाम: सरिया कुँवर पति का नाम: चन्दर सिंह मकान संख्या: 77 आयु: 65 लिंग: स्त्री Photo is Available	140 HDK1320621 नाम: श्रवण सिंह चौहान पिता का नाम:चन्दर सिंह चौहान मकान संख्या: 77 आयु: 44 लिंग: पुरूष Photo is Available
141 HDK1320639 नाम: विक्रम सिंह पिता का नाम:चंदर सिंह मकान संख्या: 77 आयु: 42 लिंग: पुरूष Photo is Available	142 HDK1569953 नाम: बाबु सिंह पिता का नाम:चन्दर सिंह मकान संख्या: 77 आयु: 40 लिंग: पुरूष Photo is Available	143 RLQ0341172 नाम: देवेन्द्र कुंवर पति का नाम: श्रवण सिंह मकान संख्या: 77 आयु: 33 लिंग: स्त्री Photo is Available
144 RLQ0827048 नाम: शोभा कुंवर पति का नाम: विक्रम सिंह मकान संख्या: 77 आयु: 28 लिंग: स्त्री Photo is Available	145 RLQ1831668 नाम: सोनु कुंवर पति का नाम: बाबूसिंह मकान संख्या: 77 आयु: 27 लिंग: स्त्री Photo is Available	146 RJ/21/166/378369 नाम: अर्जुन सिंह पिता का नाम:पीर सिंह मकान संख्या: 78 आयु: 78 लिंग: पुरूष Photo is Available
147 RJ/21/166/378405 नाम: सुरयाकुवर पति का नाम: अर्जुनसीह मकान संख्या: 78 आयु: 75 लिंग: स्त्री Photo is Available	148 HDK2232395 नाम: इन्द्र सिंह पिता का नाम:अर्जुन सिंह मकान संख्या: 78 आयु: 46 लिंग: पुरूष Photo is Available	149 RLQ0827055 नाम: श्रीपाल सिंह पिता का नाम:अर्जुन सिंह मकान संख्या: 78 आयु: 42 लिंग: पुरूष Photo is Available

राज्य निर्वाचन आयोग, राजस्थान

पंचायत चुनाव निर्वाचक नामावली, 2026

जिलापरिषद का नाम : पाली	जि॰ प॰ सदस्य निर्वाचन क्षेत्र : 12
पंचायत समिति का नाम : बाली	पं॰ स॰ सदस्य निर्वाचन क्षेत्र : 7
ग्रामपंचायत : कुमटिया	वार्ड क्रमांक : 2
विधानसभा क्षेत्र की संख्या एवं नाम:- 120-बाली	

150 HDK1451335 नाम: प्रताप सिंह चौहान पिता का नाम:अर्जुन सिंह मकान संख्या: 78 आयु: 42 लिंग: पुरूष Photo is Available	151 RLQ0827063 नाम: योगिता कुंवर पति का नाम: प्रताप सिंह मकान संख्या: 78 आयु: 37 लिंग: स्त्री Photo is Available	152 RLQ0008409 नाम: चंद्रा कुवंर पति का नाम: इन्द्र सिंह मकान संख्या: 78 आयु: 35 लिंग: स्त्री Photo is Available
153 RLQ1459726 नाम: भावना कुंवर पति का नाम: श्रीपाल सिंह मकान संख्या: 78 आयु: 29 लिंग: स्त्री Photo is Available	154 RJ/21/166/378380 नाम: सुजानसीह पिता का नाम:पीरसीह मकान संख्या: 79 आयु: 81 लिंग: पुरूष Photo is Available	155 HDK1408046 नाम: विक्रम सिंह पिता का नाम:सुजान सिंह मकान संख्या: 79 आयु: 41 लिंग: पुरूष Photo is Available
156 HDK1596758 नाम: प्रियंका पति का नाम: विक्रमसिंह मकान संख्या: 79 आयु: 40 लिंग: स्त्री Photo is Available	157 RLQ2251791 नाम: गोविन्द सिंह पिता का नाम:विक्रम सिंह मकान संख्या: 79 आयु: 20 लिंग: पुरूष Photo is Available	158 RLQ1917020 नाम: बलवंत सिंह पिता का नाम:पीर सिंह मकान संख्या: 80 आयु: 69 लिंग: पुरूष Photo is Available
159 HDK1451327 नाम: महावीर सिंह पिता का नाम:बलवन्त सिंह मकान संख्या: 80 आयु: 41 लिंग: पुरूष Photo is Available	160 RLQ0434126 नाम: प्रवीण सिंह पिता का नाम:बलवन्त सिंह मकान संख्या: 80 आयु: 37 लिंग: पुरूष Photo is Available	161 RLQ0008391 नाम: ज्योत्सना कुंवर पति का नाम: महावीर सिंह मकान संख्या: 80 आयु: 37 लिंग: स्त्री Photo is Available
162 RLQ0609982 नाम: नेन सिंह पिता का नाम:बलवन्त सिंह मकान संख्या: 80 आयु: 34 लिंग: पुरूष Photo is Available	163 RLQ1112747 नाम: इन्द्रा कुंवर पिता का नाम:बलवंत सिंह मकान संख्या: 80 आयु: 29 लिंग: स्त्री Photo is Available	164 RLQ2109601 नाम: राठौड़ बिनलबा पति का नाम: प्रवीण सिंह चौहान मकान संख्या: 80 आयु: 29 लिंग: स्त्री Photo is Available
165 RLQ2109593 नाम: राठौड़ पायलबा पति का नाम: नैन सिंह चौहान मकान संख्या: 80 आयु: 28 लिंग: स्त्री Photo is Available	166 RLQ1767458 नाम: हरीसीह पिता का नाम:भेरूसीह मकान संख्या: 81 आयु: 70 लिंग: पुरूष Photo is Available	167 RLQ1767417 नाम: सायरकुवर पति का नाम: हरीसीह मकान संख्या: 81 आयु: 67 लिंग: स्त्री Photo is Available
168 RLQ0341123 नाम: भीम सिंह पिता का नाम:हरी सिंह मकान संख्या: 81 आयु: 37 लिंग: पुरूष Photo is Available	169 RLQ0434134 नाम: गजेन्द्र सिंह पिता का नाम:हरी सिंह मकान संख्या: 81 आयु: 35 लिंग: पुरूष Photo is Available	170 RLQ1679463 नाम: बेबु कंवर पति का नाम: गजेन्द्र सिंह मकान संख्या: 81 आयु: 29 लिंग: स्त्री Photo is Available
171 RJ/21/166/378137 नाम: पवनी पति का नाम: बाबूगीरी मकान संख्या: 82 आयु: 78 लिंग: स्त्री Photo is Available	172 RLQ1553601 नाम: विनोद गिरी पिता का नाम:बाबूगिरी मकान संख्या: 82 आयु: 40 लिंग: पुरूष Photo is Available	173 RLQ2298024 नाम: ममता कुमारी पिता का नाम:रमेश गिरी मकान संख्या: 82 आयु: 19 लिंग: स्त्री Photo is Available
174 RLQ2331346 नाम: सोवन गिरी पिता का नाम:रमेश गिरी मकान संख्या: 82 आयु: 19 लिंग: पुरूष Photo is Available	175 RJ/21/166/378331 नाम: उगमसीह पिता का नाम:भेरूसीह मकान संख्या: 83 आयु: 68 लिंग: पुरूष Photo is Available	176 RJ/21/166/378395 नाम: हंजाकुवर पति का नाम: उगमसीह मकान संख्या: 83 आयु: 65 लिंग: स्त्री Photo is Available

राज्य निर्वाचन आयोग, राजस्थान

पंचायत चुनाव निर्वाचक नामावली, 2026

जिलापरिषद का नाम : पाली	जि॰ प॰ सदस्य निर्वाचन क्षेत्र : 12
पंचायत समिति का नाम : बाली	पं॰ स॰ सदस्य निर्वाचन क्षेत्र : 7
ग्रामपंचायत : कुमटिया	वार्ड क्रमांक : 2
विधानसभा क्षेत्र की संख्या एवं नाम:- 120-बाली	

177 RLQ0007807 नाम: शैतान सिंह पिता का नाम:भेरू सिंह मकान संख्या: 83 आयु: 55 लिंग: पुरूष Photo is Available	178 HDK1408053 नाम: सूर्या कुवर पति का नाम: शैतान सिंह मकान संख्या: 83 आयु: 48 लिंग: स्त्री Photo is Available	179 RLQ0609990 नाम: बहादूर सिंह पिता का नाम:उगम सिंह मकान संख्या: 83 आयु: 31 लिंग: पुरूष Photo is Available
180 RLQ2259620 नाम: रींकलबा चावड़ा पति का नाम: बहादुर सिंह मकान संख्या: 83 आयु: 27 लिंग: स्त्री Photo is Available	181 RLQ1968189 नाम: सरोज कंवर पिता का नाम:शैतान सिंह मकान संख्या: 83 आयु: 21 लिंग: स्त्री Photo is Available	182 HDK1569961 नाम: लालसिंह पिता का नाम:मोहबतसीह मकान संख्या: 84 आयु: 83 लिंग: पुरूष Photo is Available
183 RJ/21/166/378134 नाम: जीकाकुवर पति का नाम: लालसिंह मकान संख्या: 84 आयु: 78 लिंग: स्त्री Photo is Available	184 RLQ2118800 नाम: हिर कुंवर पति का नाम: भंवर सिंह मकान संख्या: 84 आयु: 68 लिंग: स्त्री Photo is Available	185 RJ/21/166/378093 नाम: सवाईसीह पिता का नाम:लालसिंह मकान संख्या: 84 आयु: 56 लिंग: पुरूष Photo is Available
186 RJ/21/166/379054 नाम: रजनकुवर पति का नाम: सवाईसीह मकान संख्या: 84 आयु: 55 लिंग: स्त्री Photo is Available	187 HDK1569979 नाम: महेन्द्रसिंह पिता का नाम:लालसिंह मकान संख्या: 84 आयु: 47 लिंग: पुरूष Photo is Available	188 HDK1569987 नाम: सोनल कुंवर पति का नाम: महेन्द्र सिंह मकान संख्या: 84 आयु: 41 लिंग: स्त्री Photo is Available
189 HDK1470285 नाम: छैल सिंह पिता का नाम:लाल सिंह मकान संख्या: 84 आयु: 40 लिंग: पुरूष Photo is Available	190 RLQ1832336 नाम: राजपाल सिंह पिता का नाम:सवाई सिंह मकान संख्या: 84 आयु: 27 लिंग: पुरूष Photo is Available	191 HDK1569995 नाम: प्रतापसीह पिता का नाम:मोहबतसीह मकान संख्या: 85 आयु: 78 लिंग: पुरूष Photo is Available
192 RJ/21/166/378323 नाम: अजयकुवर पति का नाम: प्रतापसीह मकान संख्या: 85 आयु: 73 लिंग: स्त्री Photo is Available	193 RLQ0221127 नाम: कालू सिंह पिता का नाम:प्रताप सिंह मकान संख्या: 85 आयु: 35 लिंग: पुरूष Photo is Available	194 RLQ1459734 नाम: ललिता कंवर पति का नाम: कालु सिंह मकान संख्या: 85 आयु: 34 लिंग: स्त्री Photo is Available
195 RJ/21/166/378117 नाम: गुलाबकुवर पति का नाम: परबतसीह मकान संख्या: 86 आयु: 53 लिंग: स्त्री Photo is Available	196 RLQ1112762 नाम: महिपाल सिंह चौहान पिता का नाम:पर्वत सिंह चौहान मकान संख्या: 86 आयु: 29 लिंग: पुरूष Photo is Available	197 RLQ1459742 नाम: शंक्ति सिंह पिता का नाम:परबत सिंह मकान संख्या: 86 आयु: 27 लिंग: पुरूष Photo is Available
198 RLQ0007765 नाम: महेन्द्र सिंह पिता का नाम:अमर सिंह मकान संख्या: 87 आयु: 41 लिंग: पुरूष Photo is Available	199 RLQ0434167 नाम: सोनलकंवर पति का नाम: महेन्द्रसिंह मकान संख्या: 87 आयु: 38 लिंग: स्त्री Photo is Available	200 RLQ0434159 नाम: गणपतसिंह पिता का नाम:अमरसिंह मकान संख्या: 87 आयु: 37 लिंग: पुरूष Photo is Available
201 RLQ0827295 नाम: शोभा कुंवर पति का नाम: गणपत सिंह मकान संख्या: 87 आयु: 35 लिंग: स्त्री Photo is Available	202 RJ/21/166/378432 नाम: चन्द्राकुंवर पति का नाम: जगतसीह मकान संख्या: 88 आयु: 69 लिंग: स्त्री Photo is Available	203 RLQ0434175 नाम: हनवंत सिंह पिता का नाम:जगत सिंह मकान संख्या: 88 आयु: 36 लिंग: पुरूष Photo is Available

राज्य निर्वाचन आयोग, राजस्थान

पंचायत चुनाव निर्वाचक नामावली, 2026

जिलापरिषद का नाम : पाली	जि॰ प॰ सदस्य निर्वाचन क्षेत्र : 12
पंचायत समिति का नाम : बाली	पं॰ स॰ सदस्य निर्वाचन क्षेत्र : 7
ग्रामपंचायत : कुमटिया	वार्ड क्रमांक : 2
विधानसभा क्षेत्र की संख्या एवं नाम:- 120-बाली	

204 RLQ0434183 नाम: कुसुम कंवर पति का नाम: हनवन्तसिंह मकान संख्या: 88 आयु: 35 लिंग: स्त्री Photo is Available	205 RLQ1326149 नाम: नारायण सिंह पिता का नाम:श्री जगत सिंह मकान संख्या: 88 आयु: 26 लिंग: पुरूष Photo is Available	206 RJ/21/166/378019 नाम: इन्द्रसीह पिता का नाम:वेरसीह मकान संख्या: 89 आयु: 60 लिंग: पुरूष Photo is Available
207 RJ/21/166/378435 नाम: कमलाकुवर पति का नाम: इन्द्रसीह मकान संख्या: 89 आयु: 60 लिंग: स्त्री Photo is Available	208 RLQ0221135 नाम: नारायण सिंह पिता का नाम:इन्द्र सिंह मकान संख्या: 89 आयु: 36 लिंग: पुरूष Photo is Available	209 RLQ1112739 नाम: श्रीपाल सिंह पिता का नाम:इन्द्र सिंह मकान संख्या: 89 आयु: 30 लिंग: पुरूष Photo is Available
210 RLQ1553635 नाम: विमल कंवर पति का नाम: वरदी सिंह मकान संख्या: 90 आयु: 81 लिंग: स्त्री Photo is Available	211 RLQ1553668 नाम: सोहन कंवर पति का नाम: अमर सिंह मकान संख्या: 90 आयु: 57 लिंग: स्त्री Photo is Available	212 RLQ1767508 नाम: अमर सिंह पिता का नाम:वरदी सिंह मकान संख्या: 90 आयु: 57 लिंग: पुरूष Photo is Available
213 RJ/21/166/378374 नाम: मोडसीह पिता का नाम:वरदीसिंह मकान संख्या: 90 आयु: 53 लिंग: पुरूष Photo is Available	214 RJ/21/166/378127 नाम: सोनाकुवर पति का नाम: मोडसिंह मकान संख्या: 90 आयु: 53 लिंग: स्त्री Photo is Available	215 HDK1206838 नाम: जुजारसीह पिता का नाम:वरदीसीह मकान संख्या: 90 आयु: 52 लिंग: पुरूष Photo is Available
216 HDK1207000 नाम: चन्द्रसिह पिता का नाम:वरदीसिह मकान संख्या: 90 आयु: 47 लिंग: पुरूष Photo is Available	217 HDK1408061 नाम: एवन कंवर पति का नाम: जुजार सिंह मकान संख्या: 90 आयु: 43 लिंग: स्त्री Photo is Available	218 RLQ1459759 नाम: हिना कंवर पति का नाम: चन्द्र सिंह मकान संख्या: 90 आयु: 33 लिंग: स्त्री Photo is Available
219 RLQ1326222 नाम: भूपेंद्र सिंह पिता का नाम:अमर सिंह मकान संख्या: 90 आयु: 26 लिंग: पुरूष Photo is Available	220 RLQ1800671 नाम: चंचल कंवर पिता का नाम:अमर सिंह मकान संख्या: 90 आयु: 23 लिंग: स्त्री Photo is Available	221 RLQ1908243 नाम: भीम सिंह पिता का नाम:मोड सिंह मकान संख्या: 90 आयु: 22 लिंग: पुरूष Photo is Available
222 RLQ1968593 नाम: कालू सिंह पिता का नाम:मोड सिंह मकान संख्या: 90 आयु: 21 लिंग: पुरूष Photo is Available	223 RLQ2154201 नाम: उमराव सिंह पिता का नाम:अमर सिंह मकान संख्या: 90 आयु: 19 लिंग: पुरूष Photo is Available	224 RLQ1767474 नाम: उछबकुवर पति का नाम: गुमानसीह मकान संख्या: 91 आयु: 75 लिंग: स्त्री Photo is Available
225 HDK1206846 नाम: दलपत सिंह पिता का नाम:गुमान सिंह मकान संख्या: 91 आयु: 54 लिंग: पुरूष Photo is Available	226 HDK1206945 नाम: उगमसिंह पिता का नाम:गुमानसिंह मकान संख्या: 91 आयु: 47 लिंग: पुरूष Photo is Available	227 HDK2233294 नाम: राजू सिंह पिता का नाम:गुमान सिंह मकान संख्या: 91 आयु: 47 लिंग: पुरूष Photo is Available
228 HDK1570001 नाम: सुमेर सिंह पिता का नाम:गुमान सिंह मकान संख्या: 91 आयु: 46 लिंग: पुरूष Photo is Available	229 RLQ2079580 नाम: गुलाब कुंवर चौहान पति का नाम: दलपत सिंह चौहान मकान संख्या: 91 आयु: 45 लिंग: स्त्री Photo is Available	230 HDK1597004 नाम: जसवंत कवंर पति का नाम: राजुसिंह मकान संख्या: 91 आयु: 39 लिंग: स्त्री Photo is Available

राज्य निर्वाचन आयोग, राजस्थान

पंचायत चुनाव निर्वाचक नामावली, 2026

जिलापरिषद का नाम : पाली	जि॰ प॰ सदस्य निर्वाचन क्षेत्र : 12
पंचायत समिति का नाम : बाली	पं॰ स॰ सदस्य निर्वाचन क्षेत्र : 7
ग्रामपंचायत : कुमटिया	वार्ड क्रमांक : 2
विधानसभा क्षेत्र की संख्या एवं नाम:- 120-बाली	

231 RLQ0827089 नाम: सुनन्दा कंवर पति का नाम: सुमेर सिंह मकान संख्या: 91 आयु: 35 लिंग: स्त्री Photo is Available	232 RLQ0610006 नाम: विजय सिंह पिता का नाम:शुमान सिंह मकान संख्या: 91 आयु: 32 लिंग: पुरूष Photo is Available	233 RLQ2090702 नाम: चौहान भवानीसिंह पिता का नाम:चौहान दलपतसिंह मकान संख्या: 91 आयु: 20 लिंग: पुरूष Photo is Available
234 RJ/21/166/378407 नाम: मदनकुवर पति का नाम: वचनसीह मकान संख्या: 92 आयु: 73 लिंग: स्त्री Photo is Available	235 RLQ1536465 नाम: हरि सिहं पिता का नाम:हफ़त सिंह मकान संख्या: 92 आयु: 69 लिंग: पुरूष Photo is Available	236 RJ/21/166/378408 नाम: श्यामकुवर पति का नाम: हरीसीह मकान संख्या: 92 आयु: 68 लिंग: स्त्री Photo is Available
237 RJ/21/166/378473 नाम: गीताकुवर पति का नाम: जीवनसीह मकान संख्या: 92 आयु: 53 लिंग: स्त्री Photo is Available	238 RLQ2297406 नाम: जीवन सिंह पिता का नाम:हफत सिंह मकान संख्या: 92 आयु: 52 लिंग: पुरूष Photo is Available	239 RLQ0434217 नाम: जालम सिंह पिता का नाम:वचन सिंह मकान संख्या: 92 आयु: 45 लिंग: पुरूष Photo is Available
240 RLQ0434209 नाम: जितेन्द्र सिंह पिता का नाम:हरि सिंह मकान संख्या: 92 आयु: 41 लिंग: पुरूष Photo is Available	241 RLQ0770818 नाम: मिन्टु कंवर पति का नाम: जालमसिंह मकान संख्या: 92 आयु: 39 लिंग: स्त्री Photo is Available	242 RLQ1733187 नाम: किरण कँवर पति का नाम: जितेन्द्र सिंह मकान संख्या: 92 आयु: 35 लिंग: स्त्री Photo is Available
243 RLQ0300988 नाम: ईश्वर सिंह पिता का नाम:हरी सिंह मकान संख्या: 92 आयु: 35 लिंग: पुरूष Photo is Available	244 RLQ0939546 नाम: गुलाब कुंवर पिता का नाम:वचन सिंह मकान संख्या: 92 आयु: 32 लिंग: स्त्री Photo is Available	245 RLQ1112721 नाम: भरत सिंह पिता का नाम:बचन सिंह मकान संख्या: 92 आयु: 32 लिंग: पुरूष Photo is Available
246 RLQ1773027 नाम: जयश्री पति का नाम: ईश्वर सिंह मकान संख्या: 92 आयु: 28 लिंग: स्त्री Photo is Available	247 RLQ1459791 नाम: प्रवीण सिंह पिता का नाम:जीवन सिंह मकान संख्या: 92 आयु: 26 लिंग: पुरूष Photo is Available	248 RLQ2155463 नाम: बिट्वन सिंह पिता का नाम:जीवन सिंह मकान संख्या: 92 आयु: 23 लिंग: पुरूष Photo is Available
249 RLQ2331288 नाम: दिव्या कुंवर पिता का नाम:जालम सिंह मकान संख्या: 92 आयु: 19 लिंग: स्त्री Photo is Available	250 RLQ1621879 नाम: भीम सिंह पिता का नाम:हरी सिंह मकान संख्या: 92क आयु: 37 लिंग: पुरूष Photo is Available	251 RLQ0672121 नाम: आशा कंवर पति का नाम: भीम सिंह मकान संख्या: 92क आयु: 31 लिंग: स्त्री Photo is Available
252 RLQ1767516 नाम: लीलाकुवर पति का नाम: अनोपसीह मकान संख्या: 93 आयु: 75 लिंग: स्त्री Photo is Available	253 RLQ1767466 नाम: बलवन्तसीह पिता का नाम:पदमसीह मकान संख्या: 94 आयु: 67 लिंग: पुरूष Photo is Available	254 RLQ1767409 नाम: अन्तरकुवर पति का नाम: देवीसिंह मकान संख्या: 94 आयु: 65 लिंग: स्त्री Photo is Available
255 RLQ0895797 नाम: पुष्पाकुंवर पति का नाम: गुमानसिंह मकान संख्या: 94 आयु: 56 लिंग: स्त्री Photo is Available	256 HDK1570019 नाम: मदनसिंह पिता का नाम:देवीसिंह मकान संख्या: 94 आयु: 52 लिंग: पुरूष Photo is Available	257 RLQ0007922 नाम: हनवन्त सिंह पिता का नाम:नोप सिंह मकान संख्या: 94 आयु: 51 लिंग: पुरूष Photo is Available

राज्य निर्वाचन आयोग, राजस्थान

पंचायत चुनाव निर्वाचक नामावली, 2026

जिलापरिषद का नाम : पाली	जि॰ प॰ सदस्य निर्वाचन क्षेत्र : 12
पंचायत समिति का नाम : बाली	पं॰ स॰ सदस्य निर्वाचन क्षेत्र : 7
ग्रामपंचायत : कुमटिया	वार्ड क्रमांक : 2
विधानसभा क्षेत्र की संख्या एवं नाम:- 120-बाली	

258 RLQ0895789 नाम: गणेशी कुंवर पति का नाम: मदनसिंह मकान संख्या: 94 आयु: 49 लिंग: स्त्री Photo is Available	259 HDK1596998 नाम: कैलाश कुवर पति का नाम: हनवन्त सिंह मकान संख्या: 94 आयु: 48 लिंग: स्त्री Photo is Available	260 RLQ0895805 नाम: मांगूसिंह पिता का नाम:देवीसिंह मकान संख्या: 94 आयु: 47 लिंग: पुरूष Photo is Available
261 RLQ2118842 नाम: दिनेश सिंह पिता का नाम:अनोप सिंह मकान संख्या: 94 आयु: 44 लिंग: पुरूष Photo is Available	262 RLQ0434225 नाम: रूपाकुंवर पति का नाम: मांगूसिंह मकान संख्या: 94 आयु: 42 लिंग: स्त्री Photo is Available	263 RLQ0434233 नाम: हेतल कुवंर पति का नाम: दिनेश सिंह मकान संख्या: 94 आयु: 37 लिंग: स्त्री Photo is Available
264 RLQ0221150 नाम: जितेन्द्र सिंह पिता का नाम:देवी सिंह मकान संख्या: 94 आयु: 36 लिंग: पुरूष Photo is Available	265 RLQ0827097 नाम: महेन्द्र सिंह पिता का नाम:शुमान सिंह मकान संख्या: 94 आयु: 36 लिंग: पुरूष Photo is Available	266 RLQ0184366 नाम: कान सिंह पिता का नाम:देवी सिंह मकान संख्या: 94 आयु: 35 लिंग: पुरूष Photo is Available
267 RLQ1326164 नाम: अशोक सिंह पिता का नाम:शुमान सिंह मकान संख्या: 94 आयु: 30 लिंग: पुरूष Photo is Available	268 RLQ2260602 नाम: रानी कंवर पति का नाम: महेंद्र सिंह मकान संख्या: 94 आयु: 27 लिंग: स्त्री Photo is Available	269 RLQ1898667 नाम: युवराज सिंह पिता का नाम:हनवंत सिंह मकान संख्या: 94 आयु: 22 लिंग: पुरूष Photo is Available
270 RLQ2118255 नाम: नरेंद्र सिंह पिता का नाम:हनवंत सिंह मकान संख्या: 94 आयु: 22 लिंग: पुरूष Photo is Available	271 RLQ0434241 नाम: छत्तर सिंह पिता का नाम:जब्बर सिंह मकान संख्या: 95 आयु: 60 लिंग: पुरूष Photo is Available	272 RLQ0533000 नाम: सोनाकुवर पति का नाम: छतरसीह मकान संख्या: 95 आयु: 57 लिंग: स्त्री Photo is Available
273 RLQ2243798 नाम: लाल सिंह पिता का नाम:जब्बर सिंह मकान संख्या: 95 आयु: 55 लिंग: पुरूष Photo is Available	274 RLQ2243830 नाम: शोभा कंवर पति का नाम: लाल सिंह मकान संख्या: 95 आयु: 53 लिंग: स्त्री Photo is Available	275 RLQ1326123 नाम: रणवीर सिंह पिता का नाम:श्री लाल सिंह मकान संख्या: 95 आयु: 28 लिंग: पुरूष Photo is Available
276 RLQ1546985 नाम: पूजा कंवर पिता का नाम:लाल सिंह मकान संख्या: 95 आयु: 25 लिंग: स्त्री Photo is Available	277 RLQ1800689 नाम: सुरपाल सिंह पिता का नाम:छत्तर सिंह मकान संख्या: 95 आयु: 23 लिंग: पुरूष Photo is Available	278 RLQ2214674 नाम: दक्षा कंवर पिता का नाम:छत्तर सिंह मकान संख्या: 95 आयु: 19 लिंग: स्त्री Photo is Available
279 RLQ1705599 नाम: हुकम कंवर पति का नाम: उत्तम सिंह मकान संख्या: 96 आयु: 62 लिंग: स्त्री Photo is Available	280 RLQ1553569 नाम: विजय सिंह पिता का नाम:भंवर सिंह मकान संख्या: 96 आयु: 61 लिंग: पुरूष Photo is Available	281 RLQ2262814 नाम: शान्ता कंवर पति का नाम: विजय सिंह जी मकान संख्या: 96 आयु: 60 लिंग: स्त्री Photo is Available
282 RLQ1705557 नाम: उत्तम सिंह पिता का नाम:जवान सिंह मकान संख्या: 96 आयु: 56 लिंग: पुरूष Photo is Available	283 RJ/21/166/378099 नाम: नरपतसीह पिता का नाम:भवरसीह मकान संख्या: 96 आयु: 55 लिंग: पुरूष Photo is Available	284 RLQ0434258 नाम: शान्ताकुवर पति का नाम: नरपतसीह मकान संख्या: 96 आयु: 53 लिंग: स्त्री Photo is Available

राज्य निर्वाचन आयोग, राजस्थान

पंचायत चुनाव निर्वाचक नामावली, 2026

जिलापरिषद का नाम : पाली	जि॰ प॰ सदस्य निर्वाचन क्षेत्र : 12
पंचायत समिति का नाम : बाली	पं॰ स॰ सदस्य निर्वाचन क्षेत्र : 7
ग्रामपंचायत : कुमटिया	वार्ड क्रमांक : 2
विधानसभा क्षेत्र की संख्या एवं नाम:- 120-बाली	

285 RLQ0967943 नाम: राजु सिंह पिता का नाम:विजय सिंह मकान संख्या: 96 आयु: 35 लिंग: पुरूष Photo is Available	286 RLQ1705623 नाम: हितेंद्र सिंह पिता का नाम:उत्तम सिंह मकान संख्या: 96 आयु: 29 लिंग: पुरूष Photo is Available	287 RLQ2223295 नाम: डिम्पल कंवर पिता का नाम:विजय सिंह मकान संख्या: 96 आयु: 28 लिंग: स्त्री Photo is Available
288 RLQ2230399 नाम: प्रवीण कंवर पति का नाम: जितेन्द्र सिंह मकान संख्या: 96 आयु: 28 लिंग: स्त्री Photo is Available	289 RLQ1326172 नाम: जीतेंद्र सिंह पिता का नाम:विजय सिंह मकान संख्या: 96 आयु: 26 लिंग: पुरूष Photo is Available	290 RLQ1705664 नाम: रिंकू कंवर पिता का नाम:उत्तम सिंह मकान संख्या: 96 आयु: 25 लिंग: स्त्री Photo is Available
291 RLQ2300614 नाम: सरोज कंवर पिता का नाम:नरपत सिंह मकान संख्या: 96 आयु: 24 लिंग: स्त्री Photo is Available	292 RLQ2260040 नाम: पंचम कंवर पति का नाम: राजू सिंह मकान संख्या: 96 आयु: 23 लिंग: स्त्री Photo is Available	293 RJ/21/166/379038 नाम: जोरसिंह पिता का नाम:वेरसिंह मकान संख्या: 97 आयु: 54 लिंग: पुरूष Photo is Available
294 RLQ1767490 नाम: जालमसिंह पिता का नाम:वेरसिंह मकान संख्या: 97 आयु: 50 लिंग: पुरूष Photo is Available	295 RLQ0154328 नाम: रसालकंवर पति का नाम: जालमसिंह मकान संख्या: 97 आयु: 47 लिंग: स्त्री Photo is Available	296 HDK1596980 नाम: दिवानकंवर पति का नाम: जोरसिंह मकान संख्या: 97 आयु: 47 लिंग: स्त्री Photo is Available
297 RLQ1898659 नाम: महावीर सिंह पिता का नाम:जोर सिंह मकान संख्या: 97 आयु: 22 लिंग: पुरूष Photo is Available	298 RLQ1643881 नाम: हरीसिंह पिता का नाम:करणसीह मकान संख्या: 98 आयु: 67 लिंग: पुरूष Photo is Available	299 RJ/21/166/379076 नाम: विलासकुंवर पति का नाम: हरीसिंह मकान संख्या: 98 आयु: 65 लिंग: स्त्री Photo is Available
300 RLQ2202414 नाम: देवी सिंह पिता का नाम:करण सिंह मकान संख्या: 98 आयु: 65 लिंग: पुरूष Photo is Available	301 RLQ2202745 नाम: कैलाश कुंवर पति का नाम: देवी सिंह जी मकान संख्या: 98 आयु: 61 लिंग: स्त्री Photo is Available	302 RLQ0434266 नाम: प्रवीण सिंह पिता का नाम:हरि सिंह मकान संख्या: 98 आयु: 40 लिंग: पुरूष Photo is Available
303 RLQ0610022 नाम: हेतल कंवर पति का नाम: प्रवीण सिंह मकान संख्या: 98 आयु: 38 लिंग: स्त्री Photo is Available	304 RLQ1043959 नाम: बाबू सिंह पिता का नाम:हरि सिंह मकान संख्या: 98 आयु: 36 लिंग: पुरूष Photo is Available	305 RLQ0610030 नाम: भबूत सिंह पिता का नाम:देवी सिंह मकान संख्या: 98 आयु: 33 लिंग: पुरूष Photo is Available
306 RLQ2018141 नाम: सपना कँवर पति का नाम: भबूत सिंह मकान संख्या: 98 आयु: 29 लिंग: स्त्री Photo is Available	307 RLQ1459833 नाम: पिंकल कंवर पिता का नाम:देवी सिंह मकान संख्या: 98 आयु: 27 लिंग: स्त्री Photo is Available	308 RLQ1733302 नाम: सुरेन्द्र सिंह पिता का नाम:देवी सिंह मकान संख्या: 98 आयु: 24 लिंग: पुरूष Photo is Available
309 RLQ1767375 नाम: मेताकुवर पति का नाम: भेरूसीह मकान संख्या: 99 आयु: 80 लिंग: स्त्री Photo is Available	310 HDK1320647 नाम: मान सिंह पिता का नाम:भैरू सिंह मकान संख्या: 99 आयु: 50 लिंग: पुरूष Photo is Available	311 RLQ1767367 नाम: अमरतकुवर पति का नाम: मानसीह मकान संख्या: 99 आयु: 48 लिंग: स्त्री Photo is Available

राज्य निर्वाचन आयोग, राजस्थान

पंचायत चुनाव निर्वाचक नामावली, 2026

जिलापरिषद का नाम : पाली	जि॰ प॰ सदस्य निर्वाचन क्षेत्र : 12
पंचायत समिति का नाम : बाली	पं॰ स॰ सदस्य निर्वाचन क्षेत्र : 7
ग्रामपंचायत : कुमटिया	वार्ड क्रमांक : 2
विधानसभा क्षेत्र की संख्या एवं नाम:- 120-बाली	

312 RLQ1710516 नाम: कंचन कुंवर पति का नाम: अजयपाल सिंह मकान संख्या: 99 आयु: 32 लिंग: स्त्री Photo is Available	313 RLQ0610048 नाम: अजयपाल सिंह पिता का नाम:मानसिंह मकान संख्या: 99 आयु: 31 लिंग: पुरूष Photo is Available	314 RLQ1494749 नाम: वैभव सिंह पिता का नाम:मान सिंह मकान संख्या: 99 आयु: 29 लिंग: पुरूष Photo is Available
315 RLQ2184976 नाम: अश्विना कंवर पति का नाम: वैभव सिंह मकान संख्या: 99 आयु: 22 लिंग: स्त्री Photo is Available	316 RJ/21/166/378135 नाम: चाँद कुंवर पति का नाम: अजीत सिंह मकान संख्या: 100 आयु: 82 लिंग: स्त्री Photo is Available	317 RLQ0434274 नाम: अरजूनसिंह पिता का नाम:पेपसीह मकान संख्या: 100 आयु: 57 लिंग: पुरूष Photo is Available
318 RJ/21/166/379074 नाम: श्रवणसिंह पिता का नाम:पेपसिंह मकान संख्या: 100 आयु: 47 लिंग: पुरूष Photo is Available	319 HDK1408079 नाम: धीरज कुवर पति का नाम: श्रवण सिंह मकान संख्या: 100 आयु: 45 लिंग: स्त्री Photo is Available	320 RLQ0434282 नाम: मनोहरसिह पिता का नाम:पेपसिह मकान संख्या: 100 आयु: 44 लिंग: पुरूष Photo is Available
321 RLQ1679174 नाम: निकिता कंवर पिता का नाम:अर्जुन सिंह मकान संख्या: 100 आयु: 24 लिंग: स्त्री Photo is Available	322 RLQ1710367 नाम: जसवन्त चौहान पिता का नाम:श्रवण सिंह मकान संख्या: 100 आयु: 24 लिंग: पुरूष Photo is Available	323 RLQ2236982 नाम: रोहित सिंह पिता का नाम:अर्जुन सिंह मकान संख्या: 100 आयु: 21 लिंग: पुरूष Photo is Available
324 RJ/21/166/378083 नाम: जबरसीह पिता का नाम:वनेसीह मकान संख्या: 101 आयु: 75 लिंग: पुरूष Photo is Available	325 RJ/21/166/379055 नाम: हुकम कंवर पति का नाम: जबरसिंह मकान संख्या: 101 आयु: 73 लिंग: स्त्री Photo is Available	326 RJ/21/166/378276 नाम: भवरसिंह पिता का नाम:वचनसीह मकान संख्या: 101 आयु: 70 लिंग: पुरूष Photo is Available
327 HDK1320654 नाम: सुजानसिह पिता का नाम:जब्बरसिह मकान संख्या: 101 आयु: 45 लिंग: पुरूष Photo is Available	328 HDK2232320 नाम: जितेन्द्र सिंह पिता का नाम:जबर सिंह मकान संख्या: 101 आयु: 41 लिंग: पुरूष Photo is Available	329 RLQ0008201 नाम: सन्तोष कंवर पति का नाम: सुजान सिंह मकान संख्या: 101 आयु: 38 लिंग: स्त्री Photo is Available
330 RLQ0434308 नाम: विनोद कंवर पति का नाम: जितेन्द्र सिंह मकान संख्या: 101 आयु: 37 लिंग: स्त्री Photo is Available	331 RLQ0610063 नाम: विजय सिंह पिता का नाम:जबर सिंह मकान संख्या: 101 आयु: 31 लिंग: पुरूष Photo is Available	332 RLQ0610055 नाम: उगम सिंह पिता का नाम:भंवर सिंह मकान संख्या: 101 आयु: 31 लिंग: पुरूष Photo is Available
333 RLQ1459841 नाम: मनिषा कुंवर पति का नाम: उगम सिंह मकान संख्या: 101 आयु: 29 लिंग: स्त्री Photo is Available	334 RLQ1459858 नाम: पुष्पेन्द्र सिंह पिता का नाम:भंवर सिंह मकान संख्या: 101 आयु: 27 लिंग: पुरूष Photo is Available	335 RLQ2348274 नाम: अजयपाल सिंह पिता का नाम:सुजान सिंह मकान संख्या: 101 आयु: 19 लिंग: पुरूष Photo is Available
336 RJ/21/166/379001 नाम: जबरसीह पिता का नाम:गोमसीह मकान संख्या: 102 आयु: 83 लिंग: पुरूष Photo is Available	337 RJ/21/166/378467 नाम: कनिया कँवर पति का नाम: जबरसीह मकान संख्या: 102 आयु: 82 लिंग: स्त्री Photo is Available	338 HDK1469741 नाम: महावीर सिंह पिता का नाम:जब्बर सिंह मकान संख्या: 102 आयु: 42 लिंग: पुरूष Photo is Available

राज्य निर्वाचन आयोग, राजस्थान

पंचायत चुनाव निर्वाचक नामावली, 2026

जिलापरिषद का नाम : पाली	जि॰ प॰ सदस्य निर्वाचन क्षेत्र : 12
पंचायत समिति का नाम : बाली	पं॰ स॰ सदस्य निर्वाचन क्षेत्र : 7
ग्रामपंचायत : कुमटिया	वार्ड क्रमांक : 2
विधानसभा क्षेत्र की संख्या एवं नाम:- 120-बाली	

339 HDK1470483 नाम: देवेन्द्र सिंह पिता का नाम:जब्बर सिंह मकान संख्या: 102 आयु: 40 लिंग: पुरूष Photo is Available	340 RLQ0610071 नाम: गजेन्द्र कंवर पति का नाम: महावीर सिंह मकान संख्या: 102 आयु: 33 लिंग: स्त्री Photo is Available	341 RLQ0610089 नाम: कंचन कंवर पति का नाम: देवेन्द्र सिंह मकान संख्या: 102 आयु: 32 लिंग: स्त्री Photo is Available
342 RLQ1553577 नाम: मदनसिंह पिता का नाम:मोहब्बत सिंह मकान संख्या: 103 आयु: 70 लिंग: पुरूष Photo is Available	343 RLQ1767300 नाम: जड़ाव कंवर पति का नाम: मदन सिंह मकान संख्या: 103 आयु: 67 लिंग: स्त्री Photo is Available	344 HDK1451343 नाम: सुमेर सिंह पिता का नाम:मोहब्बत सिंह मकान संख्या: 103 आयु: 54 लिंग: पुरूष Photo is Available
345 RLQ2167203 नाम: बाबु सिंह पिता का नाम:मोहब्बत सिंह चौहान मकान संख्या: 103 आयु: 50 लिंग: पुरूष Photo is Available	346 HDK1408087 नाम: सीमा कुंवर पति का नाम: सुमेर सिंह मकान संख्या: 103 आयु: 47 लिंग: स्त्री Photo is Available	347 RLQ2163228 नाम: अंतर कंवर पति का नाम: बाबू सिंह मकान संख्या: 103 आयु: 46 लिंग: स्त्री Photo is Available
348 HDK2231918 नाम: कुलदीप सिंह पिता का नाम:मदन सिंह मकान संख्या: 103 आयु: 36 लिंग: पुरूष Photo is Available	349 RLQ1800697 नाम: चंचल कंवर पिता का नाम:बाबू सिंह मकान संख्या: 103 आयु: 23 लिंग: स्त्री Photo is Available	350 RLQ1809698 नाम: कृष्णपाल सिंह पिता का नाम:सुमेर सिंह मकान संख्या: 103 आयु: 23 लिंग: पुरूष Photo is Available
351 RLQ2165926 नाम: नेहा कंवर पिता का नाम:बाबु सिंह मकान संख्या: 103 आयु: 20 लिंग: स्त्री Photo is Available	352 RLQ2176964 नाम: लोकेन्द्र सिंह चौहान पिता का नाम:सुमेर सिंह मकान संख्या: 103 आयु: 19 लिंग: पुरूष Photo is Available	353 RJ/21/166/378120 नाम: सजनकुवर पति का नाम: मानसीह मकान संख्या: 106 आयु: 84 लिंग: स्त्री Photo is Available
354 RLQ1767433 नाम: चन्दनसिंह पिता का नाम:मानसिंह मकान संख्या: 106 आयु: 65 लिंग: पुरूष Photo is Available	355 RLQ1767441 नाम: लीलाकुवर पति का नाम: चन्दनसिंह मकान संख्या: 106 आयु: 63 लिंग: स्त्री Photo is Available	356 RLQ0220558 नाम: इन्दर सिंह चौहान पिता का नाम:मान सिंह मकान संख्या: 106 आयु: 56 लिंग: पुरूष Photo is Available
357 RLQ1767318 नाम: मगन कुंवर पति का नाम: इंदर सिंह चौहान मकान संख्या: 106 आयु: 52 लिंग: स्त्री Photo is Available	358 RJ/21/166/379073 नाम: रामसिंह पिता का नाम:चन्द्रसिंह मकान संख्या: 106 आयु: 47 लिंग: पुरूष Photo is Available	359 HDK1570035 नाम: राजकुंवर पति का नाम: रामसिंह मकान संख्या: 106 आयु: 41 लिंग: स्त्री Photo is Available
360 RLQ1883115 नाम: हेमेंद्र सिंह पिता का नाम:इंदर सिंह मकान संख्या: 106 आयु: 22 लिंग: पुरूष Photo is Available	361 RJ/21/166/378085 नाम: भवरसीह पिता का नाम:गोमसीह मकान संख्या: 107 आयु: 87 लिंग: पुरूष Photo is Available	362 RJ/21/166/378468 नाम: हवनकुवर पति का नाम: भवरसीह मकान संख्या: 107 आयु: 85 लिंग: स्त्री Photo is Available
363 RJ/21/166/379103 नाम: रसालकुवर पति का नाम: आनन्द सिंह मकान संख्या: 107 आयु: 73 लिंग: स्त्री Photo is Available	364 HDK1570043 नाम: महेन्द्र सिंह पिता का नाम:भंवर सिंह मकान संख्या: 107 आयु: 43 लिंग: पुरूष Photo is Available	365 RLQ0300806 नाम: सीमा कुंवर पति का नाम: महेन्द्र सिंह मकान संख्या: 107 आयु: 37 लिंग: स्त्री Photo is Available

राज्य निर्वाचन आयोग, राजस्थान

पंचायत चुनाव निर्वाचक नामावली, 2026

जिलापरिषद का नाम : पाली	जि॰ प॰ सदस्य निर्वाचन क्षेत्र : 12
पंचायत समिति का नाम : बाली	पं॰ स॰ सदस्य निर्वाचन क्षेत्र : 7
ग्रामपंचायत : कुमटिया	वार्ड क्रमांक : 2
विधानसभा क्षेत्र की संख्या एवं नाम:- 120-बाली	

366 RJ/21/166/378440 नाम: जनककुवर पति का नाम: रूपसीह मकान संख्या: 108 आयु: 60 लिंग: स्त्री Photo is Available	367 HDK1320670 नाम: देवेन्द्र सिंह पिता का नाम:रूप सिंह मकान संख्या: 108 आयु: 41 लिंग: पुरूष Photo is Available	368 RLQ0827105 नाम: विजेन्द्र सिंह पिता का नाम:रूपसिंह मकान संख्या: 108 आयु: 37 लिंग: पुरूष Photo is Available
369 RLQ0827113 नाम: रेणु कुंवर पति का नाम: देवेन्द्र सिंह मकान संख्या: 108 आयु: 35 लिंग: स्त्री Photo is Available	370 RLQ1292978 नाम: कंचन कंवर पति का नाम: विजेन्द्र सिंह मकान संख्या: 108 आयु: 28 लिंग: स्त्री Photo is Available	371 RLQ2169662 नाम: विष्णु कंवर पति का नाम: जगत सिंह मकान संख्या: 109 आयु: 71 लिंग: स्त्री Photo is Available
372 RJ/21/166/379036 नाम: करणसिंह पिता का नाम:जगतसिंह मकान संख्या: 109 आयु: 47 लिंग: पुरूष Photo is Available	373 RLQ0434324 नाम: ईला कँवर चौहान पति का नाम: चन्द्र सिंह मकान संख्या: 109 आयु: 42 लिंग: स्त्री Photo is Available	374 RLQ0008326 नाम: शिल्पा कुंवर पति का नाम: करण सिंह मकान संख्या: 109 आयु: 37 लिंग: स्त्री Photo is Available
375 RLQ0895813 नाम: मंगलसीह पिता का नाम:डूंगर सिंह मकान संख्या: 110 आयु: 73 लिंग: पुरूष Photo is Available	376 RJ/21/166/378437 नाम: अन्तरकुवर पति का नाम: मंगलसीह मकान संख्या: 110 आयु: 69 लिंग: स्त्री Photo is Available	377 RJ/21/166/379096 नाम: चन्द्रसिंह पिता का नाम:मंगलसिंह मकान संख्या: 110 आयु: 47 लिंग: पुरूष Photo is Available
378 RLQ0434332 नाम: नाथू सिंह पिता का नाम:मंगल सिंह मकान संख्या: 110 आयु: 36 लिंग: पुरूष Photo is Available	379 RLQ0827279 नाम: नन्दु कंवर पति का नाम: नाथू सिंह मकान संख्या: 110 आयु: 35 लिंग: स्त्री Photo is Available	380 RLQ1767524 नाम: अरजूनसीह पिता का नाम:कुबेर सिंह मकान संख्या: 111 आयु: 67 लिंग: पुरूष Photo is Available
381 RLQ1767276 नाम: दरीया कुंवर पति का नाम: अर्जुन सिंह मकान संख्या: 111 आयु: 62 लिंग: स्त्री Photo is Available	382 RLQ1767292 नाम: कानसिंह पिता का नाम:अर्जुनसिंह मकान संख्या: 111 आयु: 49 लिंग: पुरूष Photo is Available	383 HDK1207042 नाम: कंचन कुंवर पति का नाम: कान सिंह मकान संख्या: 111 आयु: 47 लिंग: स्त्री Photo is Available
384 RJ/21/166/379085 नाम: जितेन्द्रसिंह पिता का नाम:अर्जुनसिंह मकान संख्या: 111 आयु: 47 लिंग: पुरूष Photo is Available	385 RLQ0154195 नाम: सुमन कुवंर पति का नाम: जितेन्द्र सिंह मकान संख्या: 111 आयु: 37 लिंग: स्त्री Photo is Available	386 RLQ1767482 नाम: कृष्णाकंवर पति का नाम: भंवरसिह मकान संख्या: 112 आयु: 62 लिंग: स्त्री Photo is Available
387 RJ/21/166/379020 नाम: मानसीह पिता का नाम:भेरूसीह मकान संख्या: 112 आयु: 56 लिंग: पुरूष Photo is Available	388 RJ/21/166/379109 नाम: वीलासकुवर पति का नाम: मानसीह मकान संख्या: 112 आयु: 55 लिंग: स्त्री Photo is Available	389 HDK1570050 नाम: राम सिंह पिता का नाम:भवर सिंह मकान संख्या: 112 आयु: 41 लिंग: पुरूष Photo is Available
390 RLQ0008698 नाम: महेन्द्र सिंह पिता का नाम:दलपत सिंह मकान संख्या: 112 आयु: 40 लिंग: पुरूष Photo is Available	391 RLQ0939579 नाम: गुडिया कंवर पति का नाम: रामसिंह मकान संख्या: 112 आयु: 33 लिंग: स्त्री Photo is Available	392 RLQ1236264 नाम: विनोद कुंवर पति का नाम: महेन्द्र सिंह मकान संख्या: 112 आयु: 33 लिंग: स्त्री Photo is Available

राज्य निर्वाचन आयोग, राजस्थान

पंचायत चुनाव निर्वाचक नामावली, 2026

जिलापरिषद का नाम : पाली	जि॰ प॰ सदस्य निर्वाचन क्षेत्र : 12
पंचायत समिति का नाम : बाली	पं॰ स॰ सदस्य निर्वाचन क्षेत्र : 7
ग्रामपंचायत : कुमटिया	वार्ड क्रमांक : 2
विधानसभा क्षेत्र की संख्या एवं नाम:- 120-बाली	

393 RLQ0508721 नाम: गूलाब सिंह पिता का नाम:भंवर सिंह मकान संख्या: 112 आयु: 32 लिंग: पुरूष Photo is Available	394 RLQ0895946 नाम: सुमेर सिंह पिता का नाम:भंवर सिंह मकान संख्या: 112 आयु: 32 लिंग: पुरूष Photo is Available	395 RLQ0939561 नाम: धापू कंवर पति का नाम: गुलाब सिंह जी मकान संख्या: 112 आयु: 32 लिंग: स्त्री Photo is Available
396 RLQ1459874 नाम: महीपाल सिंह पिता का नाम:मान सिंह मकान संख्या: 112 आयु: 27 लिंग: पुरूष Photo is Available	397 RLQ1773019 नाम: प्रकाश कंवर पति का नाम: सुमेर सिंह मकान संख्या: 112 आयु: 26 लिंग: स्त्री Photo is Available	398 RLQ2246387 नाम: मनोहर सिंह पिता का नाम:मान सिंह जी मकान संख्या: 112 आयु: 23 लिंग: पुरूष Photo is Available
399 RJ/21/166/378153 नाम: दलपतसीह पिता का नाम:सरदारसीह मकान संख्या: 113क आयु: 51 लिंग: पुरूष Photo is Available	400 HDK1408111 नाम: सन्तोष कुंवर पति का नाम: दलपत सिंह मकान संख्या: 113क आयु: 45 लिंग: स्त्री Photo is Available	401 RLQ2129013 नाम: कुशाल सिंह चौहान पिता का नाम:दलपत सिंह मकान संख्या: 113 क आयु: 20 लिंग: पुरूष Photo is Available
402 RJ/21/166/378125 नाम: भवरीकुवर पति का नाम: फूलसीह मकान संख्या: 113ख आयु: 75 लिंग: स्त्री Photo is Available	403 HDK1408103 नाम: हनवन्त सिंह पिता का नाम:फुल सिंह मकान संख्या: 113ख आयु: 43 लिंग: पुरूष Photo is Available	404 RLQ1236231 नाम: कुन्दन सिंह पिता का नाम:फूल सिंह मकान संख्या: 113ख आयु: 28 लिंग: पुरूष Photo is Available
405 RLQ2120236 नाम: पूरण सिंह पिता का नाम:फूल सिंह मकान संख्या: 113 ख आयु: 24 लिंग: पुरूष Photo is Available	406 RJ/21/166/378147 नाम: भीकसीह पिता का नाम:रगसीह मकान संख्या: 115 आयु: 58 लिंग: पुरूष Photo is Available	407 HDK1570068 नाम: ईन्द्रा कुवर पति का नाम: भीक सिंह मकान संख्या: 115 आयु: 43 लिंग: स्त्री Photo is Available
408 RLQ0610105 नाम: किरण सिंह पिता का नाम:भीकसिंह मकान संख्या: 115 आयु: 33 लिंग: पुरूष Photo is Available	409 RLQ1767821 नाम: वेर सिंह पिता का नाम:किशोर सिंह मकान संख्या: 116 आयु: 85 लिंग: पुरूष Photo is Available	410 RLQ1769264 नाम: वचन कुवर पति का नाम: वेर सिंह मकान संख्या: 116 आयु: 83 लिंग: स्त्री Photo is Available
411 HDK1470111 नाम: महेन्द्र सिंह पिता का नाम:वेर सिंह मकान संख्या: 116क आयु: 40 लिंग: पुरूष Photo is Available	412 RLQ0610121 नाम: ममता कुँवर पति का नाम: महेन्द्र सिंह मकान संख्या: 116क आयु: 38 लिंग: स्त्री Photo is Available	413 RJ/21/166/378404 नाम: वीष्णुकुवर पति का नाम: जबरसीह मकान संख्या: 117 आयु: 73 लिंग: स्त्री Photo is Available
414 RLQ0610139 नाम: मदन सिंह पिता का नाम:जब्बर सिंह मकान संख्या: 117 आयु: 33 लिंग: पुरूष Photo is Available	415 RLQ1930437 नाम: प्रकाश कुंवर पति का नाम: मदन सिंह मकान संख्या: 117 आयु: 26 लिंग: स्त्री Photo is Available	416 RLQ2163244 नाम: जोर सिंह पिता का नाम:पीर सिंह मकान संख्या: 129 आयु: 88 लिंग: पुरूष Photo is Available
417 HDK1570092 नाम: छैलसिंह पिता का नाम:जोरसिंह मकान संख्या: 129 आयु: 41 लिंग: पुरूष Photo is Available	418 RLQ2163269 नाम: जालम सिंह पिता का नाम:पीर सिंह मकान संख्या: 130 आयु: 67 लिंग: पुरूष Photo is Available	419 RLQ2163236 नाम: शांता कुंवर पति का नाम: जालम सिंह मकान संख्या: 130 आयु: 58 लिंग: स्त्री Photo is Available

राज्य निर्वाचन आयोग, राजस्थान

पंचायत चुनाव निर्वाचक नामावली, 2026

जिलापरिषद का नाम : पाली	जि॰ प॰ सदस्य निर्वाचन क्षेत्र : 12
पंचायत समिति का नाम : बाली	पं॰ स॰ सदस्य निर्वाचन क्षेत्र : 7
ग्रामपंचायत : कुमटिया	वार्ड क्रमांक : 2
विधानसभा क्षेत्र की संख्या एवं नाम:- 120-बाली	

420 RLQ0300905 नाम: दिनेश सिंह पिता का नाम:जालम सिंह मकान संख्या: 130 आयु: 37 लिंग: पुरूष Photo is Available	421 RLQ1459916 नाम: पारूल कंवर पति का नाम: दिनेश सिंह मकान संख्या: 130 आयु: 34 लिंग: स्त्री Photo is Available	422 RLQ1459924 नाम: प्रताप सिंह पिता का नाम:जालम सिंह मकान संख्या: 130 आयु: 26 लिंग: पुरूष Photo is Available
423 RLQ0826735 नाम: बाबु सिंह चौहान पिता का नाम:मोड सिंह मकान संख्या: 132 आयु: 63 लिंग: पुरूष Photo is Available	424 RLQ2163202 नाम: भंवर कंवर पति का नाम: बाबु सिंह जी मकान संख्या: 132 आयु: 57 लिंग: स्त्री Photo is Available	425 RLQ0154211 नाम: कुलदीप सिंह पिता का नाम:बाबू सिंह मकान संख्या: 132 आयु: 35 लिंग: पुरूष Photo is Available
426 RLQ1459940 नाम: दुर्गा कंवर पति का नाम: कुलदीप सिंह मकान संख्या: 132 आयु: 33 लिंग: स्त्री Photo is Available	427 RLQ2243145 नाम: सोनू कंवर पति का नाम: खुशाल सिंह मकान संख्या: 132 आयु: 30 लिंग: स्त्री Photo is Available	428 RLQ1459957 नाम: खुशाल सिंह पिता का नाम:बाबु सिंह मकान संख्या: 132 आयु: 26 लिंग: पुरूष Photo is Available
429 RLQ2419562 नाम: मनिषा चौहान पिता का नाम:उगम सिंह मकान संख्या: 91 आयु: 18 लिंग: स्त्री Photo is Available		

राज्य निर्वाचन आयोग, राजस्थान

पंचायत चुनाव निर्वाचक नामावली, 2026

जिलापरिषद का नाम : पाली	जि॰ प॰ सदस्य निर्वाचन क्षेत्र : 12
पंचायत समिति का नाम : बाली	पं॰ स॰ सदस्य निर्वाचन क्षेत्र : 7
ग्रामपंचायत : कुमटिया	वार्ड क्रमांक : 2
विधानसभा क्षेत्र की संख्या एवं नाम:- 120-बाली	

पूरक का विवरण

पूरक संख्या - 1

मूल नामावली - 2026

पुनरीक्षण की पहचान : गहन

पूरक की प्रक्रिया और वर्ष : गहन पुनरीक्षण 2026

पूरक का प्रकार : परिवर्धन, संशोधन व विलोपन सूची 07-02-2026 तक

घटक 1: परिवर्धन सूची

गांव का चोहटा,कुमटिया

430 RLQ2384006
नाम: रेणु कुंवर
पिता का नाम:नारायण सिंह
मकान संख्या: 41
आयु: 19 लिंग: स्त्री
Photo is Available

मेघवालो का बास,कुमटिया

431
नाम: सुमित कुमार
पिता का नाम:मोहनलाल
मकान संख्या: 70
आयु: 19 लिंग: पुरूष
Photo is Available

राजपुतो का बास,कुमटिया

432
नाम: कृष्णा
पति का नाम: महिपाल सिंह
मकान संख्या: 112
आयु: 25 लिंग: स्त्री
Photo is Available

433
नाम: पूजा कँवर
पति का नाम: मनोहर सिंह
मकान संख्या: 112
आयु: 23 लिंग: स्त्री
Photo is Available

434
नाम: पृथ्वीराज सिंह
पिता का नाम:चंद्र सिंह
मकान संख्या: 110
आयु: 19 लिंग: पुरूष
Photo is Available

435
नाम: प्रियंका कँवर
पिता का नाम:महेंद्र सिंह
मकान संख्या: 84
आयु: 21 लिंग: स्त्री
Photo is Available

436
नाम: ममता कुंवर सोलंकी
पति का नाम: विजय सिंह
मकान संख्या: 91
आयु: 35 लिंग: स्त्री
Photo is Available

437
नाम: झाला अनीता बेन
पति का नाम: श्रीपाल सिंह
मकान संख्या: 89
आयु: 24 लिंग: स्त्री
Photo is Available

438
नाम: करण सिंह
पिता का नाम:अनोप सिंह
मकान संख्या: 74
आयु: 18 लिंग: पुरूष
Photo is Available

439
नाम: कोमल सिंह
पिता का नाम:झुंझार सिंह
मकान संख्या:
आयु: 18 लिंग: पुरूष
Photo is Available

440
नाम: गुलाब सिंह
पिता का नाम:श्रवण सिंह
मकान संख्या: 100
आयु: 19 लिंग: पुरूष
Photo is Available

441
नाम: उदय सिंह
पिता का नाम:जालम सिंह चौहान
मकान संख्या: 97
आयु: 19 लिंग: पुरूष
Photo is Available

442
नाम: भुपेन्द्र सिंह
पिता का नाम:जलम सिंह
मकान संख्या: 97
आयु: 21 लिंग: पुरूष
Photo is Available

443
नाम: महिपाल सिंह चौहान
पिता का नाम:दिनेश सिंह
मकान संख्या: 94
आयु: 18 लिंग: पुरूष
Photo is Available

444
नाम: मोनिका कुंवर सिसोदिया
पति का नाम: कुंदन सिंह
मकान संख्या: 113 ख
आयु: 24 लिंग: स्त्री
Photo is Available

आयु 1 जनवरी 2026 के अनुसार

* E-Deleted Due To Death | S-Deleted Due To Shifted | R-Deleted Due to Repeatition

राज्य निर्वाचन आयोग, राजस्थान

पंचायत चुनाव निर्वाचक नामावली, 2026

जिलापरिषद का नाम : पाली	जि॰ प॰ सदस्य निर्वाचन क्षेत्र : 12
पंचायत समिति का नाम : बाली	पं॰ स॰ सदस्य निर्वाचन क्षेत्र : 7
ग्रामपंचायत : कुमटिया	वार्ड क्रमांक : 2
विधानसभा क्षेत्र की संख्या एवं नाम:- 120-बाली	

परिवर्धन की संख्या	पुरुष	स्त्री	तृतीय लिंग	कुल
	8	7	0	15

घटक 2: विलोपन सूची

विलोपन की संख्या	पुरुष	स्त्री	तृतीय लिंग	कुल
	0	0	0	0

घटक 3: संशोधन सूची

संशोधन की संख्या	पुरुष	स्त्री	तृतीय लिंग	कुल
	0	0	0	0

आयु 1 जनवरी 2026 के अनुसार

* E-Deleted Due To Death | S-Deleted Due To Shifted | R-Deleted Due to Repeatition

राज्य निर्वाचन आयोग, राजस्थान

पंचायत चुनाव निर्वाचक नामावली, 2026

जिलापरिषद का नाम : पाली	जि॰ प॰ सदस्य निर्वाचन क्षेत्र : 12
पंचायत समिति का नाम : बाली	पं॰ स॰ सदस्य निर्वाचन क्षेत्र : 7
ग्रामपंचायत : कुमटिया	वार्ड क्रमांक : 2
विधानसभा क्षेत्र की संख्या एवं नाम:- 120-बाली	

भाग एवं मतदाता क्षेत्रों में निर्वाचकों का संक्षिप्त विवरण

(क) निर्वाचकों की संख्या

		नामावली का प्रकार	निर्वाचकों की संख्या			
			पुरुष	स्त्री	तृतीय लिंग	कुल
1	मूल सूची	मूल नामावली	229	200	0	429
2	परिवर्धन सूची	पूरक-1	8	7	0	15
3	विलोपन सूची	पूरक-1	0	0	0	0
विशेष संक्षिप्त पुनरीक्षण, 2026 के बाद कुल मतदाता (I+II-III)			237	207	0	444

(ख) संशोधनों की संख्या

नामावली का प्रकार	निर्वाचकों की संख्या			
	पुरुष	स्त्री	तृतीय लिंग	कुल
पूरक-1	0	0	0	0

आयु 1 जनवरी 2026 के अनुसार

* E-Deleted Due To Death | S-Deleted Due To Shifted | R-Deleted Due to Repeatition

निर्वाचन पंजीकरण अधिकारी के हस्ताक्षर